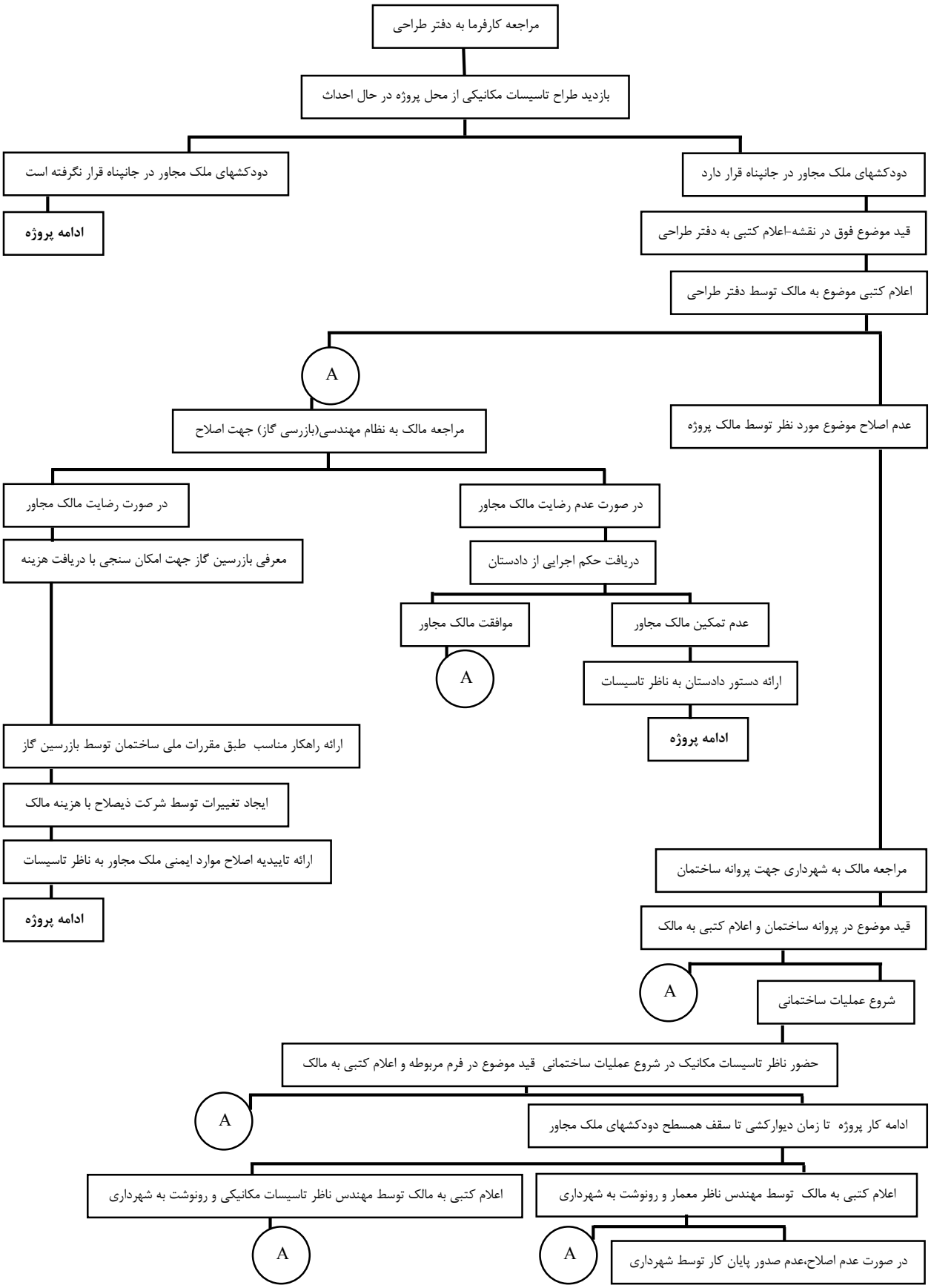دستورالعمل روش اجرای کار دودکش در جانپناه،طبق دستور معاونت پیشگیری از جرائم دادگستری استان مرکزی